

IMPLANTAÇÃO
ESCALA 1/200

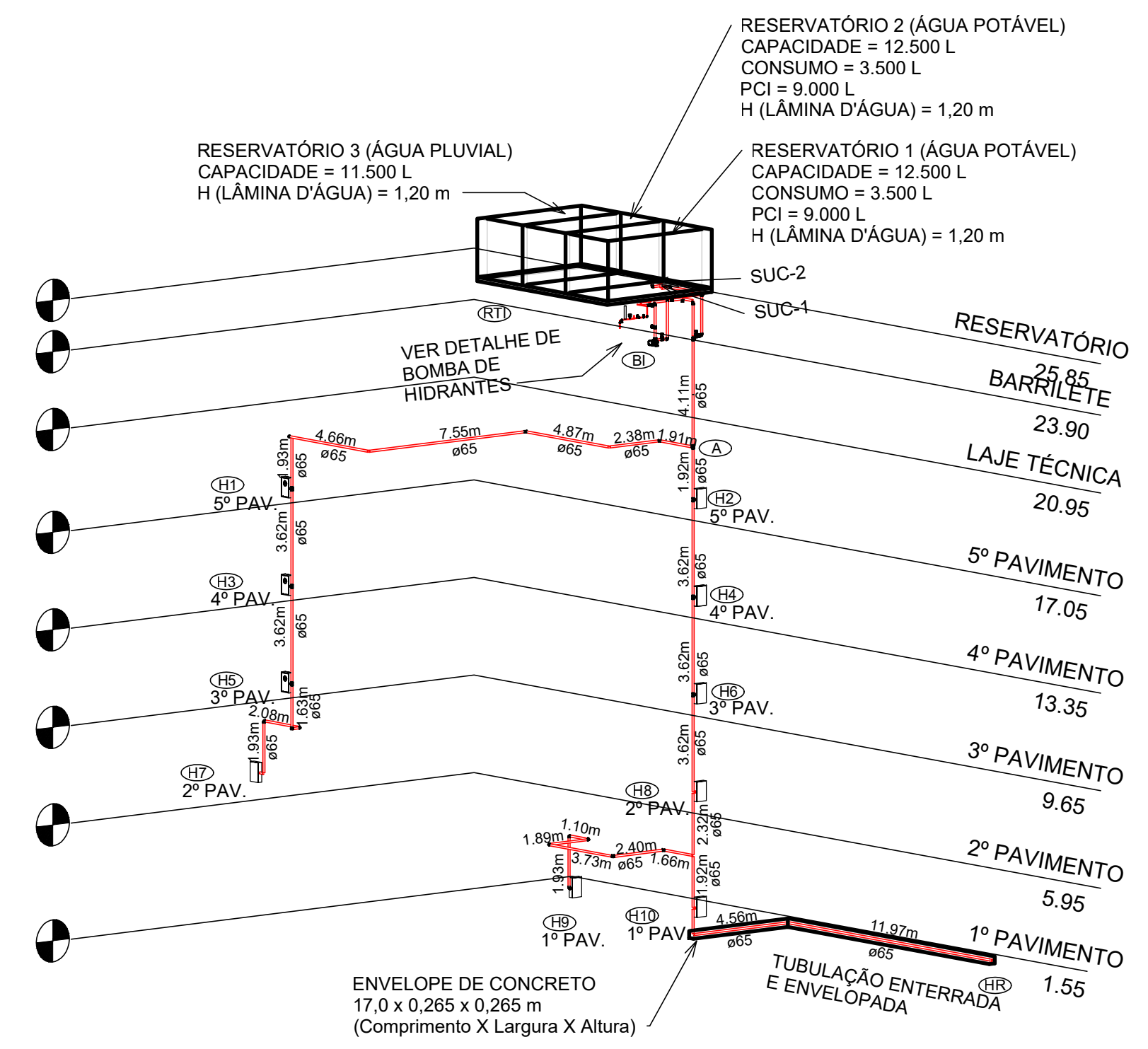
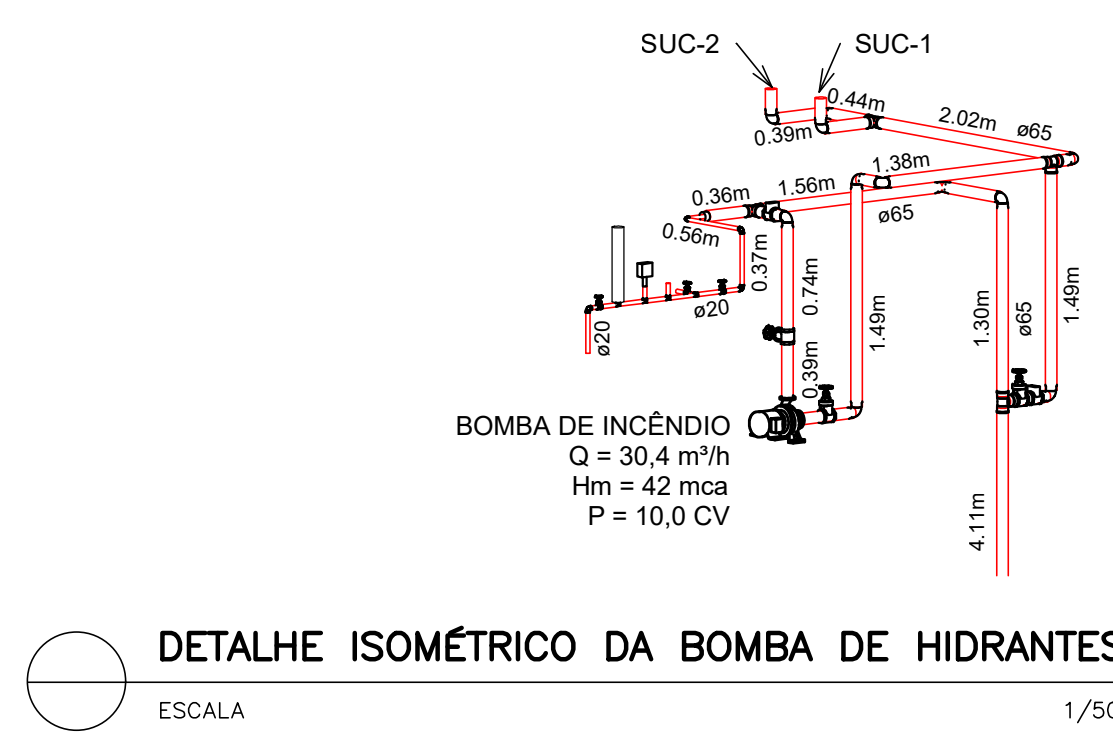

ISOMÉTRICO DA REDE DE HIDRANTES
ESCALA 1/200

EXE	01	2ª PUBL. LICITAÇÃO OBRA	EFICÁCIA	13/02/21	
EXE	00	1ª PUBL. LICITAÇÃO OBRA-PROJETO EXECUTIVO	EFICÁCIA	07/10/20	
TIPO	REV	DESCRIÇÃO	DESENHO	DATA	
REVISÕES					
MINISTÉRIO PÚBLICO DO ESTADO DE MINAS GERAIS					
SEDE DAS PROMOTORIAS DE JUSTIÇA DA COMARCA DE RIBEIRÃO DAS NEVES					
ENDEREÇO:			ÁREA TERRENO:		
RUA VERA LÚCIA DE OLIVEIRA ANDRADE S/N*,			3.235,71 m²		
BAIRRO VILA ESPLANADA, RIBEIRÃO DAS NEVES			ÁREA CONSTRUÍDA:		
			3.915,46 m²		
PROPRIETÁRIO:			CNPJ:		
			20.971.057/0001-45		
PROCURADORIA GERAL DE JUSTIÇA DO ESTADO DE MINAS GERAIS					
PROJETO DE PREVENÇÃO E COMBATE					
A INCÊNDIO E PÂNICO					
EMPRESA:			CNPJ:		
ENGENHEIRO FABRÍCIO SILVA LIMA			06.301.115/0001-00		
CREA: 80.082/D-MG					
EFICÁCIA PROJETOS E CONSULTORIA LTDA					
RESPONSÁVEL TÉCNICO:			CREA:		
ROGÉRIO FLAVIANO DOS SANTOS			111.889/D-MG		
DANIELA OLIVEIRA DE MORAIS			239.656/D-MG		
CONTEÚDO:			DATA:		FOLHA:
MEDIDAS DE SEGURANÇA – IMPLANTAÇÃO, SITUAÇÃO E ISOMÉTRICO DA REDE DE HIDRANTES			12/02/21		
			ESCALA:		11/12
			INDICADA		